2-комн. кв.

13 ноября, 12:50

Воронежская область, Воронеж, район Левобережный, Ростовская ул., 100БкА

Метро:

5 400 000 ₽ возможна ипотека

134 329 ₽ за м²



Общая информация:

Этаж:	6 / 18
Тип дома:	вторичка, монолитный
Тип продажи:	альтернатива
Общая площадь:	40.2 м²
Площадь комнат:	—
Жилая площадь:	—
Площадь кухни:	9.0 м²
Санузел:	1 совм.
Балкон:	1 балк.
Лифт:	2 пасс. + 2 груз.
Вид из окна:	—
Телефон:	нет

В квартире:

✗ Телефон

Представитель: **Представитель: ID 141530630**

квартира с ремонтом. удобная планировка. есть кондиционер и водонагреватель. большой тамбур куда можно поставить велосипед или коляску. рядом садик и школа. развитая инфраструктура. рядом лес и водохранилище. в помощи риэлтора не нуждаюсь. продажа от собственника

Ссылка на объявление: https://www.cian.ru/sale/flat/330162916

© 2012 - 2026 ЦИАН. Крупнейшая и самая достоверная база данных по аренде и продаже жилой, коммерческой и загородной недвижимости - www.cian.ru



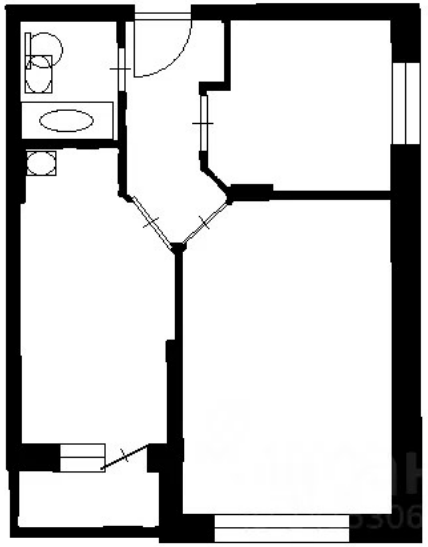

© 2012 - 2026 ЦИАН. Крупнейшая и самая достоверная база данных по аренде и продаже жилой, коммерческой и загородной недвижимости - www.cian.ru









© 2012 - 2026 ЦИАН. Крупнейшая и самая достоверная база данных по аренде и продаже жилой, коммерческой и загородной недвижимости - www.cian.ru





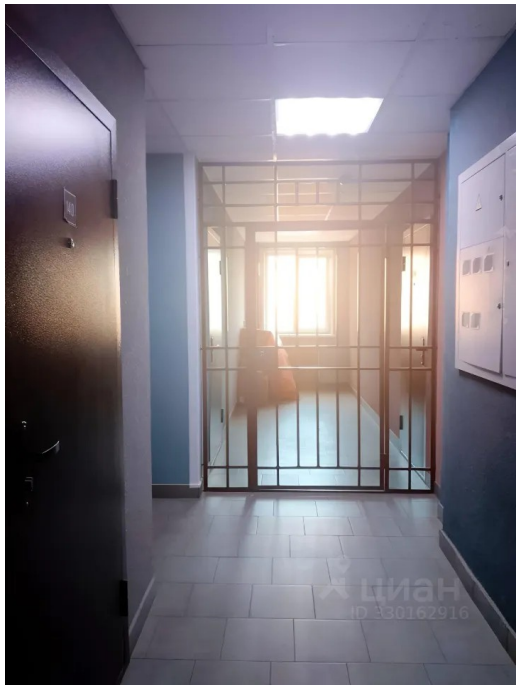

© 2012 - 2026 ЦИАН. Крупнейшая и самая достоверная база данных по аренде и продаже жилой, коммерческой и загородной недвижимости - www.cian.ru